

Nasennarbeit unterwegs und zwischendurch!



allgemeine Voraussetzungen im Mehrhunde-Haushalt

- Hunde nur zusammen essen/suchen lassen, die sich mögen und es „ertragen“ zu teilen
- alle Möglichkeiten können den Hunden auch nacheinander angeboten werden
- im Zweifel: Nie!



Funktionsaufbau der Nase

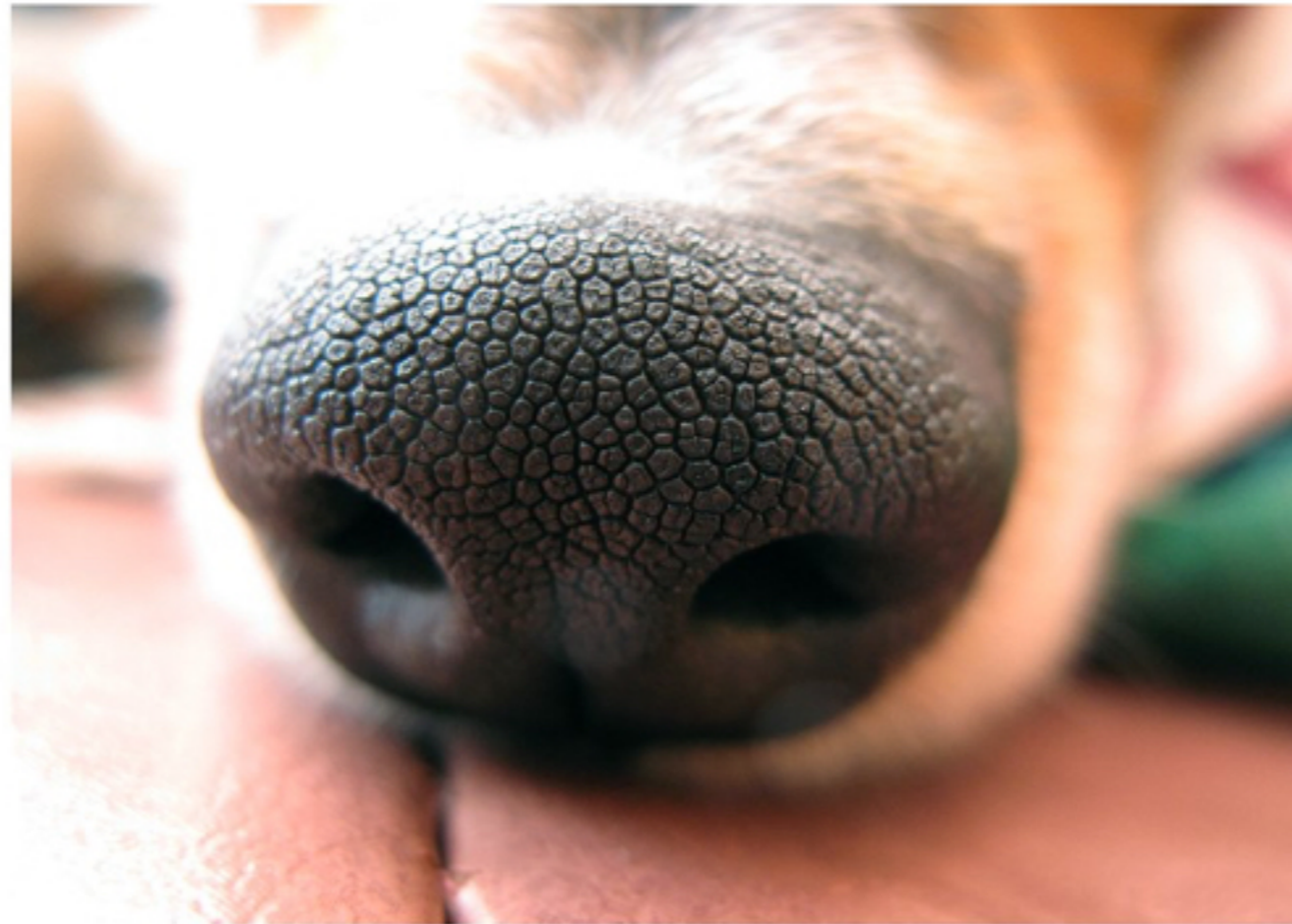

Funktionsaufbau der Nase



Mensch



Hund

 Riechschleimhaut der Nase

 Riechsphäre des Gehirns

Mensch:

10 – 30 Millionen
Riechsinneszellen

Hund:

230 – 250 Millionen
Riechsinneszellen

Funktionsaufbau der Nase



Ein Hund riecht ungefähr so, wie ein Mensch sehen kann.

Was die Hundenase noch kann

- Nimmt 2500 (Gerüche) beim Menschen wahr
- Er kann diese auch interpretieren
- Er hat eine spezielle Atmung
- **Fazit:** zum Glück riechen wir nicht so intensiv

Einsatz der Hundennase

- Der Hund kann nicht, nicht riechen, selbst wenn er wollte
- Der Geruchssinn ist mit der Steuerung der Emotionen verbunden -> Geruch weckt Gefühle

professioneller Einsatz der Hundenasense

- Drogen
- Sprengstoff
- Krebs
- Lawinen / Trümmer
- Fährten (Polizei und Jagd)
- vermisste Personen
- Trüffel
- Lebensmittel - Beagle Brigade